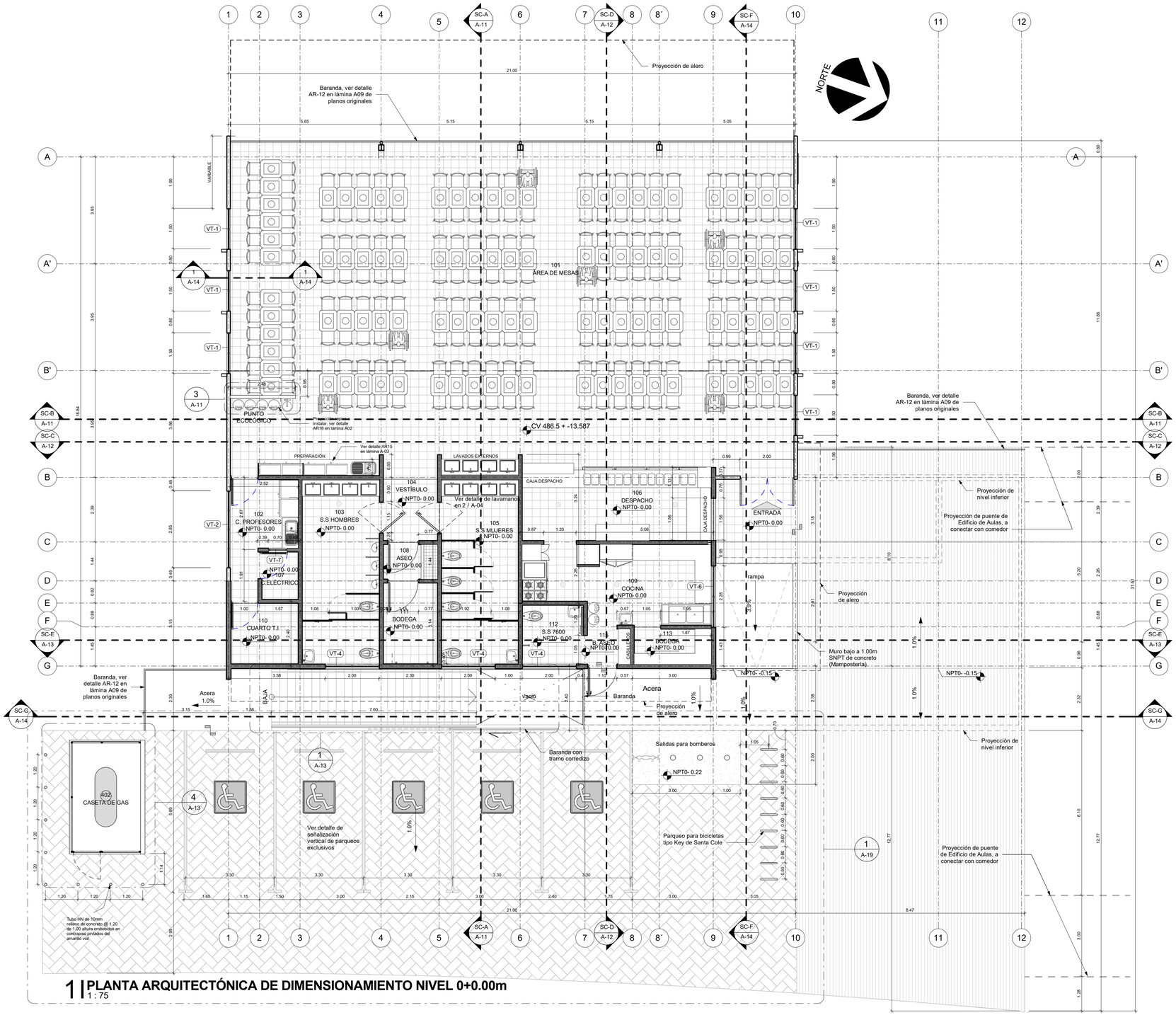

1 | PLANTA ARQUITECTÓNICA DE DIMENSIONAMIENTO NIVEL 0+0.00m
1 : 75

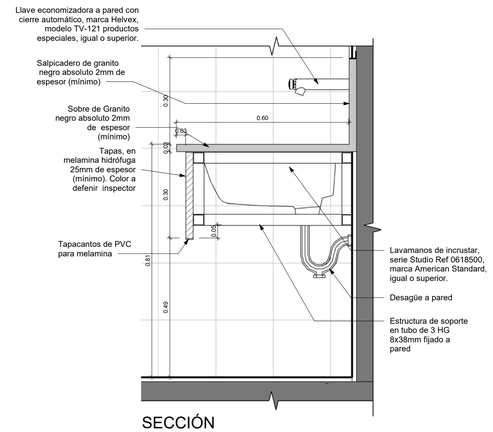

2 | DETALLE DE LAVAMANOS
1 : 10

OBRAS ADICIONALES AL COMEDOR SEDE SAN CARLOS
CONTRATO OC778400

LA ABUNDANCIA , QUESADA, SAN CARLOS

Universidad Técnica Nacional

nortesur arquitectos
San José: tel. (506) 2234-6660 / Fax: (506) 2234-2829
San Carlos: tel. (506) 2460 8308 / Fax: (506) 2461 1234
info@nortesurarquitectos.com
www.nortesurarquitectos.com

REV:	ARQ:	REVISO:	FECHA:	MODIFICACIÓN:

Colegio Federado de Ingenieros y de Arquitectos de Costa Rica

CONTRATO	OC 852515
MONTO	¢ 221,100,623.00
FECHA VISADO CFIA	05/05/2020
CATASTRO	A-1733765-2014
TAMAÑO	567 M2
REGISTRADO POR	03027
BITACORA	

ESTE SELLO TIENE UNA VIGENCIA DE UN AÑO, VENCE EL 05/05/2021
(vencimiento aplica sólo a planos constructivos)

SI NO HAY CONCORDANCIA ENTRE LA INFORMACIÓN DEL SELLO Y EL RESULTADO DE LA CONSULTA MEDIANTE EL CÓDIGO, EL SELLO ES NULO.

NOMBRE DEL PROYECTO
OBRAS ADICIONALES DEL COMEDOR SEDE SAN CARLOS CONTRATO OC778400

CLASIFICACIÓN SEGÚN DECRETO 36550
OTROS(CICLO CFIA)

PROPIETARIO	CÉDULA
UNIVERSIDAD TÉCNICA NACIONAL	3-007-556085

DIRECCIÓN	UBICACIÓN
LA ABUNDANCIA, CIUDAD QUESADA, SAN CARLOS	PROVINCIA: ALAJUELA CANTÓN: SAN CARLOS DISTRITO: QUESADA

PLANOS Y DOCUMENTOS

ANTEPROYECTO	A-8437 RAMIREZ ARAYA ISIDRO
PLANOS Y ESPECIFICACIONES TEC.	A-8437 RAMIREZ ARAYA ISIDRO
	IC-0958, II-0958 CAÑAS RUIZ RAFAEL EDUARDO
	IC-10225 BRENES ECHEVERRIA JOSE JAVIER
	IE-15276 CASTRO HERRERA MARCO ANDREY
	IM-8408 OCAMPO RODRIGUEZ KARINA MARIA

EJECUCIÓN Y CONTROL

INSPECCIÓN	IC-0958, II-0958 CAÑAS RUIZ RAFAEL EDUARDO Fecha: 12/12/2018
	A-10555 MURILLO LEON VICTOR MANUEL Fecha: 12/12/2018
	IC-10225 BRENES ECHEVERRIA JOSE JAVIER Fecha: 12/12/2018
	IE-15276 CASTRO HERRERA MARCO ANDREY Fecha: 12/12/2018
	A-8437 RAMIREZ ARAYA ISIDRO Fecha: 12/12/2018
	IM-8408 OCAMPO RODRIGUEZ KARINA MARIA Fecha: 12/12/2018

ATENCIÓN MUNICIPALIDAD

Este proyecto no cuenta con profesional responsable de ejecución de obra

No puede tramitarse la SOLICITUD DE MEDIDORES, ni el PERMISO MUNICIPAL hasta que se complete la información bajo esta leyenda y se cuente con el sello del Colegio Federado de Ingenieros y Arquitectos de Costa Rica

CONTENIDO:
PLANTA ARQUITECTÓNICA DE DIMENSIONAMIENTO NIVEL 0+0.00 Y DETALLE DE LAVAMANOS

INFORMACIÓN DEL REGISTRO PÚBLICO:
PROPIETARIO: UNIVERSIDAD TÉCNICA NACIONAL
CÉDULA: 3-007-556085

CATASTRO: A-1733765-2014 ÁREA: 357094.28
FOLIO REAL: 082-084 TOMO: 18610

FECHA:	CONSECUTIVO:
NOVIEMBRE 2018	A-04 / A-19